

FONDO PER LO SVILUPPO E LA COESIONE 2014 - 2020	
SCHEDA INTERVENTO N.	5
CODICE PROGETTO	VE406
STRADA	
SS51	
TITOLO INTERVENTO	
Variante di Cortina	
TIPOLOGIA INTERVENTO	
Nuove Opere	
LOCALIZZAZIONE	
Veneto	
DESCRIZIONE SINTETICA	
<p>L'intervento, già inserito nel I° Programma delle Infrastrutture Strategiche, approvato dal CIPE il 21/12/2001, nell'ambito degli interventi denominati "Complementi di viabilità del Corridoio 5: Asse di viabilità tangenziale Cortina D'Ampezzo", è previsto tra i progetti infrastrutturali da realizzare per i Giochi olimpici del 2026.</p> <p>L'intervento riguarda la realizzazione della variante alla S.S. n. 51 di Alemagna in corrispondenza del centro abitato di Cortina d'Ampezzo, attualmente attraversato da due strade statali: S.S. 51 "di Alemagna" e S.S. 48 "delle Dolomiti".</p> <p>Nel 2005 Anas ha redatto il progetto preliminare e lo studio di impatto ambientale di una tangenziale esterna al centro abitato di Cortina d'Ampezzo, quasi totalmente in galleria, con una sezione stradale di categoria C1, ai sensi del D.M. 5/11/01.</p> <p>A tale progetto sono seguiti successivi approfondimenti progettuali e valutazioni delle diverse alternative di tracciato.</p> <p>Allo stato attuale sono in corso approfondimenti progettuali per dare seguito alla progettazione definitiva.</p>	
SOGGETTO ATTUATORE	
Anas	
COSTO DELL'INTERVENTO (milioni di euro)	
202,50 (importo FSC 14,00 per progettazione Delibera CIPE 54/16 – Asse D)	
OBIETTIVI GENERALI E FINALITA'	
<p>Obiettivo dell'intervento è quello di razionalizzare il traffico gravitante sul centro abitato di Cortina, attualmente attraversato da due strade statali, e di migliorare la viabilità di accesso allo stesso, attraverso la realizzazione di un by-pass al centro urbano.</p>	

PLANIMETRIA GENERALE INTERVENTO

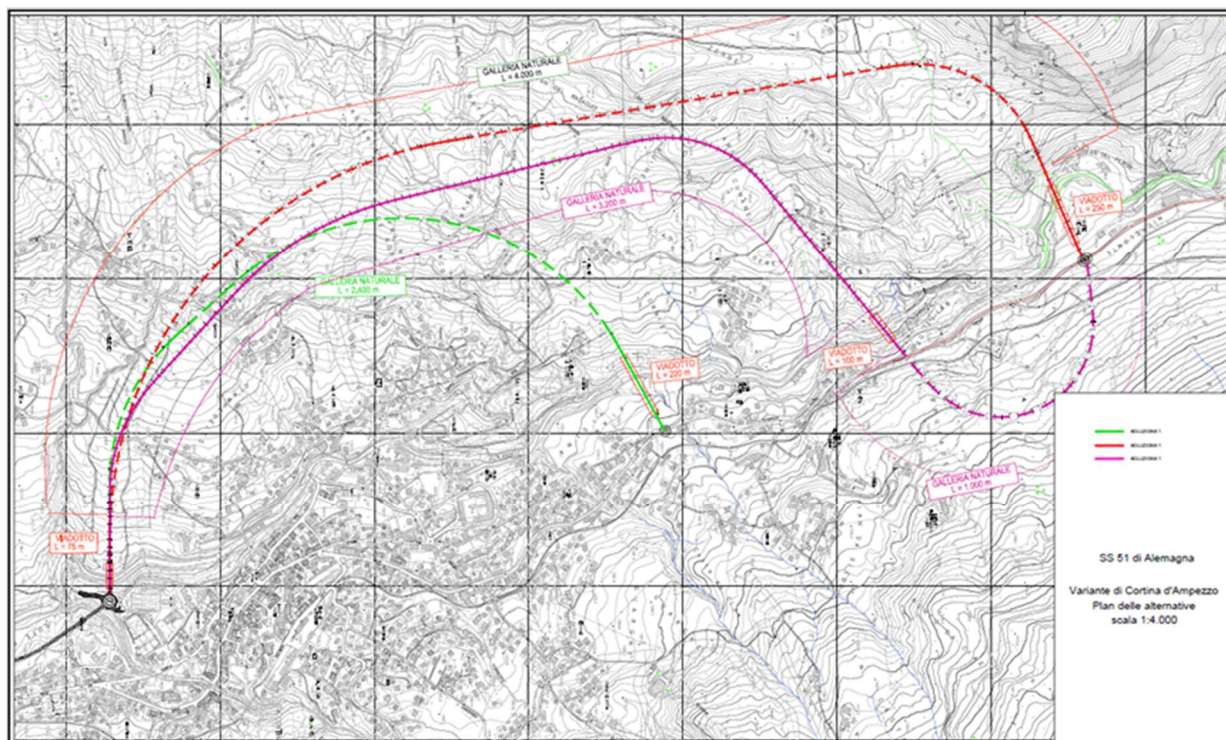

STATO AVANZAMENTO PROGETTUALE

Progetto Definitivo (da avviare)

BREVE DESCRIZIONE DEI RISULTATI ATTESI

Miglioramento dei livelli di servizio e di sicurezza della circolazione stradale;
Miglioramento dell'accessibilità all'abitato di Cortina.

INDICATORE DI RISULTATO	Valore attuale	Valore target (2022)
Livello Progettazione	Progetto Definitivo (da avviare)	Progetto Esecutivo

INDICATORE DI REALIZZAZIONE

Progettazione della variante di Cortina per uno sviluppo complessivo di circa 5 Km

CRONOPROGRAMMA E PIANO FINANZIARIO PER ANNUALITA'

ANNO	2020	2021	2022	2023	2024	2025		
ATTIVITA'								
SPESA(*)		3	9	2				

Legenda

				Progettazione	
--	--	--	--	---------------	--

STRUMENTO ATTUATIVO

Cortina 2026

(*) Progettazione